

# CCILLAP

Infos 

Le magazine d'information de la CC Isle Loue Auvézère en Périgord

NOUVEAU

# MANDAT

N° 20  
Juin  
2026

Angoisse, Anliac, Brouchaud, Cherveix-Cubas, Clermont-d'Excideuil, Coulaures, Cubjac-Auvézère-Val d'Ans, Dussac, Excideuil, Génis, Lanouaille, Mayac, Payzac, Preyssac d'Excideuil, Saint-Cyr-Les-Champagnes, Saint-Germain des Prés, Saint-Jory-Las-Bloux, Saint-Martial-d'Albarède, Saint-Médard-d'Excideuil, Saint-Mesmin, Saint-Pantaly-d'Excideuil, Saint-Raphaël, Saint-Sulpice-d'Excideuil, Saint-Vincent-sur-l'Isle, Salagnac, Sarlande, Sarrazac, Savignac-Lédrier.

# sommaire

## 4. Le Dossier

### La Communauté de Communes au cœur de vos vies.

Les nouveaux élus, les domaines d'intervention de la CCILAP, les services, le budget 2026.



## 15. L'Actu

Panneau Pocket, LAEP (Lieu d'Accueil Enfants Parents), Aide aux études supérieures, habitat, CTG (Convention Territoriale Globale).

## 18. Parlons-en

Se faire aider pour ses démarches administratives, c'est possible !

## 19. La saison estivale

Été Actif, ateliers créatifs, théâtre, concert MNOP, expositions, les vacances dans les accueils de loisirs.

## 23. La saison culturelle 2026/2027

Les rendez-vous en avant première.



### JOURNAL NON REÇU ?

Le magazine de la CCILAP est distribué 2 fois par an (actuellement en février et en juin). Si vous ne l'avez pas reçu :

1/ Assurez-vous auprès des membres du foyer qu'il n'a pas été jeté

2/ Si ce n'est pas le cas, signalez-le nous sur :

[communication@ccilap.fr](mailto:communication@ccilap.fr) ou 05 53 62 46 58

Le magazine est aussi disponible dans les médiathèques et les bureaux de tourisme, et téléchargeable en pdf sur [www.ccilap.fr](http://www.ccilap.fr).



### VOS IDÉES POUR LE JOURNAL !

Envie d'en savoir plus sur un service public, un projet, une action ? De faire connaître une initiative en lien avec nos domaines d'action ?

Faites-le nous savoir sur : [communication@ccilap.fr](mailto:communication@ccilap.fr).



### SUIVEZ L'ACTU DE VOTRE COMMUNAUTÉ DE COMMUNES SUR WWW.CCILAP.FR

**Facebook** : [Facebook.com/ccilap.fr](https://www.facebook.com/ccilap.fr) et le groupe « Vie locale Isle loue Auvézère »

**LinkedIn** : [cc-isle-loue-auvezere-en-perigord](https://www.linkedin.com/company/cc-isle-loue-auvezere-en-perigord)

**Panneau Pocket** : CC Isle-Loue-Auvézère en Périgord - 24270

Vous pouvez vous abonner à notre newsletter « Fiche Actus » en envoyant un mail à [communication@ccilap.fr](mailto:communication@ccilap.fr).

# L'édito



*Madame, Monsieur,*

Ce nouveau mandat s'ouvre sous le signe de la continuité et de l'action, avec une conviction profonde : notre force réside dans notre capacité à rester unis pour soutenir ceux qui construiront le Périgord de demain. Au cœur de nos 28 communes et de nos 14 000 habitants, la jeunesse n'est pas seulement une catégorie administrative, elle est le pouls de notre territoire rural.

Dans un monde où les parcours se complexifient et où l'éloignement géographique peut parfois sembler être un frein, la Communauté de Communes Isle Loue Auvézère en Périgord réaffirme son engagement à vos côtés. Nous croyons fermement que le lieu de naissance ou de résidence ne doit jamais dicter la limite des ambitions. C'est pourquoi nous plaçons la solidarité au cœur de notre politique, notamment à travers l'Aide Communautaire aux Études Supérieures (ACES).

L'ACES incarne cette promesse d'égalité des chances. Parce que nous savons que les ressources des familles peuvent être insuffisantes au regard des charges croissantes liées aux études, ce dispositif permet à chaque jeune qui a grandi sur notre territoire de poursuivre ses rêves, qu'ils mènent vers l'université, le BTS ou l'école spécialisée. C'est un investissement direct dans votre avenir, une main tendue pour que la réussite scolaire dépende du talent et du travail, et non des contraintes financières.

Au-delà de l'aide financière, c'est tout un écosystème que nous renforçons : du Relais Petite Enfance aux accueils de loisirs qui s'apprêtent à vivre un été médiéval, en passant par le soutien au BAFA, nous bâtissons un continuum éducatif et social solide. Nous voulons que chaque jeune se sente chez lui ici, soutenu par une collectivité qui écoute et qui agit.

Ce mandat s'ouvre sous le signe de la confiance et de l'action collective. La force d'une Communauté de Communes réside dans cette conviction simple : ensemble, nous allons plus loin. C'est cette logique de mutualisation qui nous permet, en milieu rural, d'offrir des services de proximité que chaque commune seule ne pourrait porter.

C'est le moment de s'approprier nos nouveaux outils de lien social : le LAEP qui devient itinérant pour rencontrer les parents au plus près, ou l'application Panneau Pocket pour rester connecté à la vie locale en temps réel.

L'intercommunalité, c'est cette capacité à transformer des projets communs en réalités concrètes pour votre quotidien : assainissement, voirie, tourisme, culture, habitat et action sociale. Grâce à la mutualisation de nos moyens, nous déployons des services comme le CIAS pour nos aînés, les médiathèques, ou encore l'accompagnement numérique. Vous retrouverez tous ces sujets dans le dossier consacré à notre intercommunalité.

Cet été, le territoire vibrera au rythme de cette dynamique. Que ce soit à travers les ateliers créatifs de la Papeterie de Vaux, les concerts du MNOP Tour, le cinéma de plein air ou les activités sportives de l'Été Actif, l'offre culturelle et ludique est pensée pour rassembler toutes les générations.

En ce début de mandat, mon équipe et moi-même réaffirmons notre volonté de faire de notre territoire un espace de solidarité, d'opportunités et de qualité de vie.

Continuons d'avancer, unis et déterminés.

Nous vous souhaitons un bel été sur notre beau territoire !

## **Bruno LAMONERIE**

*Président de la Communauté de Communes Isle Loue Auvézère en Périgord,  
Vice-président du Conseil départemental,  
Président de l'Union des Maires de la Dordogne.*



[www.ccilap.fr](http://www.ccilap.fr)

[Facebook.com/ccilap.fr](https://www.facebook.com/ccilap.fr)



Facebook « Vie locale Isle Loue Auvézère »

**Le magazine de la Communauté de Communes Isle Loue Auvézère en Périgord N°20 - Juin 2026.**

Imprimé sur papier PEFC à 7 300 exemplaires par la C.C. Isle Loue Auvézère en Périgord (CCILAP). Siret : 24240102400060. ISSN : 2801-166X. Parution 2<sup>ème</sup> trimestre / juin 2026. Directeur de la publication : B. Lamonerie. Conception : F. Leymerigie, service communication. Crédit photos : Naturellement Périgord (couverture et dernière de couverture), Freepik, CCILAP. Impression : Imprimerie Bédrine, Excideuil. Distribution : La Poste.

## La Communauté de Communes au cœur de nos vies.

Née le 1er janvier 2017, la Communauté de Communes Isle Loue auvézère en Périgord - CCILAP pour les intimes - est issue de la fusion des anciennes Communautés de Communes Causses et Rivières en Périgord et Pays de Lanouaille.

Elle est composée de 28 communes qui mutualisent leurs atouts, leurs compétences et

leurs moyens pour mener une réflexion collective et bâtir des projets communs et cohérents.

Son siège social est à Savignac Lédrier, et ses bureaux sont à Excideuil et à Payzac. Elle rassemble 14 000 habitants.

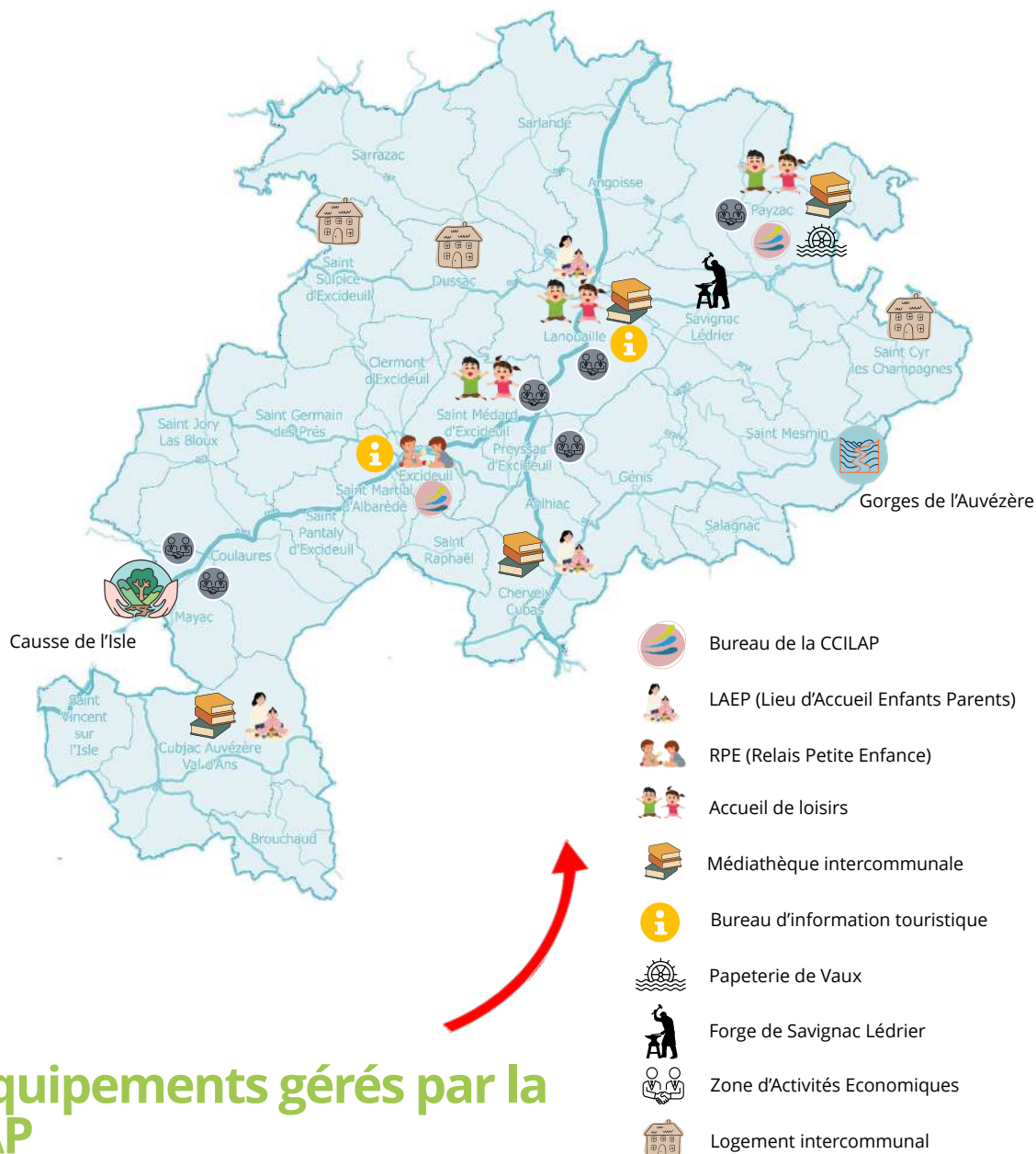

### Les équipements gérés par la CCILAP

**L'INTERCO  
MODE D'EMPLOI**

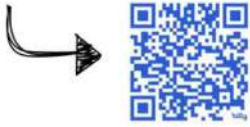

# L'intercommunalité

En s'alliant et en regroupant leurs moyens, les communes peuvent faire plus et mieux. Les grands sujets de la vie quotidienne dépendent en tout ou partie des communautés de communes.

**Assainissement, accueils de loisirs, équipements sportifs et culturels, protection de l'environnement, économie, habitat** : en mutualisant leurs forces et leurs moyens, les communes transforment de

beaux projets en réalités pour notre quotidien.

**La Communauté de Communes Isle-Loue-Auvézère en Périgord a pour objet le développement, l'aménagement et la solidarité des communes qui la composent.**

## Fonctionnement :

Le **conseil communautaire** se réunit au minimum une fois par trimestre. Ses séances sont publiques. Il délibère pour prendre les principales décisions nécessaires à l'exercice des compétences.

La Communauté de Communes s'appuie sur des **commissions** thématiques qui sont des groupes de réflexion chargés de débattre sur les projets à mettre en œuvre, et de formuler des propositions d'actions. Elles sont composées d'élus (conseillers communautaires et conseillers municipaux) et de techniciens référents qui coaniment la commission avec les vice-présidents en charge de ces thématiques.

Pour exercer ses compétences et mettre en œuvre ses projets, la Communauté de Communes s'appuie sur une administration constituée d'**agents** qu'elle recrute.

### Les intercommunalités disposent de deux principaux types de ressources :

- Une fiscalité propre : impositions assises sur les entreprises et sur les ménages,
- Des dotations : ressources financières provenant de l'Etat.

## 2026-2033



- Président** : Bruno LAMONERIE  
**1er Vice-président** : Jean-Michel QUEMERE (Administration générale, finances et communication)  
**2ème Vice-présidente** : Elodie CHOURY (Tourisme)  
**3ème Vice-président** : Francis CAPIERRE (Aménagement durable de l'espace, mobilités et patrimoine)  
**4ème Vice-présidente** : Corinne DUCROCQ (Urbanisme et habitat)  
**5ème Vice-président** : Jimmy MORAND (Affaires culturelles et sociales)  
**6ème Vice-président** : Pierre SUTOUR (Enfance, jeunesse et parentalité)  
**7ème Vice-président** : Alain POUQUET (Développement économique)  
**8ème Vice-président** : Philippe CAILLAUD (Assainissement)

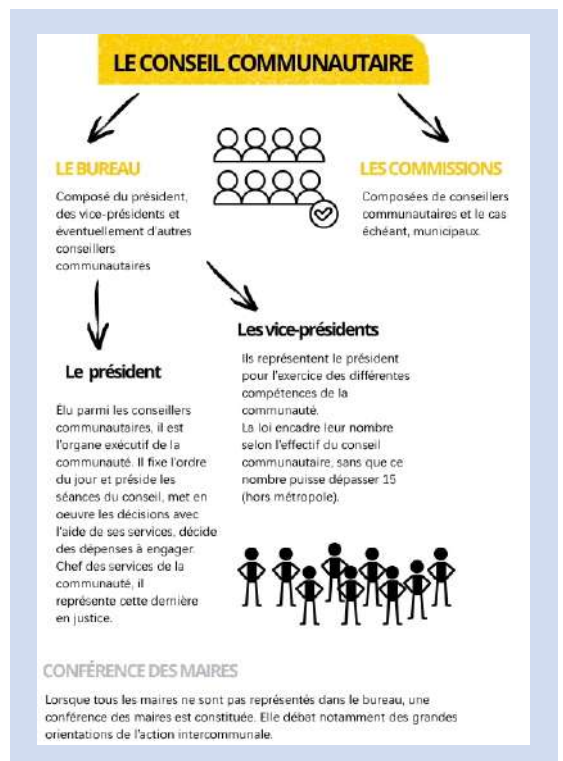

# Vos élus à la Communauté de Communes



**Joël Gadaud**  
Angoisse  
Titulaire



**Bruno Lamonerie**  
Angoisse  
Titulaire



## 46 conseillers communautaires titulaires :

- 21 nouveaux élus (40%)
- 11 femmes (23%)
- Moyenne d'âge 61 ans

## 58 conseillers communautaires titulaires et suppléants :

- 27 nouveaux élus (46%)
- 16 femmes (27%)

## Sur les 28 communes :

- 354 conseillers municipaux élus dont 185 nouveaux élus
- 12 nouveaux maires (43%)
- 5 femmes maires (18%)



**Philippe Faure**  
Anliac  
Titulaire



**Jérôme Goudal**  
Anliac  
Suppléant



**Guilhem Villa**  
Brouchaud  
Titulaire



**Agnès Guyonnet**  
Brouchaud  
Suppléante



**Stéphanie Coustillas**  
Cherveix-Cubas  
Titulaire



**Jean-Philippe Roche**  
Cherveix-Cubas  
Titulaire



**Claude Eymery**  
Clermont d'Excideuil  
Titulaire



**Lydie Gaume-Cochard**  
Clermont d'Excideuil  
Suppléante



**Corinne Ducrocq**  
Coulaures  
Titulaire



**Dominique Beau**  
Coulaures  
Titulaire



**Elodie Choury**  
Cubjac Auvézère Val d'Ans  
Titulaire



**Lionel Pailler**  
Cubjac Auvézère Val d'Ans  
Titulaire



**Philippe Rousseau**  
Dussac  
Titulaire



**Alexandra Sagne**  
Dussac  
Titulaire



**Jimmy Morand**  
Excideuil  
Titulaire



**Patricia Giriat**  
Excideuil  
Titulaire



**Daoud Bouledroua**  
Excideuil  
Titulaire



**Marianne Reynaud-Lasternas**  
Génis  
Titulaire



**Alexandre Bidaut**  
Génis  
Titulaire



**Jean-Christophe Boulanger**  
Lanouaille  
Titulaire



**Alain Pouquet**  
Lanouaille  
Titulaire



**Jean-Michel Quéméré**  
Mayac  
Titulaire



**Michel Tourenne**  
Mayac  
Suppléant



**Sylvain Macetti**  
Payzac  
Titulaire



**Olivier Gruwe**  
Payzac  
Titulaire



**Vincent Célérier**  
Preyssac d'Excideuil  
Titulaire



**Alain Lavaud**  
Preyssac d'Excideuil  
Suppléant



**François Tourade**  
St Cyr Les Champagnes  
Titulaire



**Alain Pierrefitte**  
St Cyr Les Champagnes  
Suppléant



**Patrick Maurel**  
St Germain des Prés  
Titulaire



**Maryse Pouyadou**  
St Germain des Prés  
Titulaire



**Pierre Sutour**  
St Jory Las Bloux  
Titulaire



**Christiane Billat**  
St Jory Las Bloux  
Suppléante



**Francis Cipièrre**  
St Martial d'Albarède  
Titulaire



**Isabelle Farnier**  
St Martial d'Albarède  
Titulaire



**Christophe Allard**  
St Médard d'Excideuil  
Titulaire



**Joël Peyrat**  
St Médard d'Excideuil  
Titulaire



**David Dussutour**  
St Mesmin  
Titulaire



**Sandra Comby**  
St Mesmin  
Suppléante



**Gaëtan Maureau**  
St Pantaly d'Excideuil  
Titulaire



**Marie-Françoise Labrousse**  
St Pantaly d'Excideuil  
Suppléante



**Gilbert Coste**  
St Raphaël  
Titulaire



**Gérard Rey**  
St Raphaël  
Suppléant



**Philippe Caillaud**  
St Sulpice d'Excideuil  
Titulaire



**Sophie Oudin**  
St Sulpice d'Excideuil  
Titulaire



**Annie Altier**  
St Vincent sur l'Isle  
Titulaire



**Fabienne Gargoly**  
St Vincent sur l'Isle  
Suppléante



**Laurent Baronnet**  
Salagnac  
Titulaire



**Michel Englert**  
Salagnac  
Titulaire



**Thierry Tallet**  
Sarlande  
Titulaire



**Jean-Marie Segui**  
Sarlande  
Titulaire



**Jérôme Blondy**  
Sarrazac  
Titulaire



**Frédéric Pimont**  
Sarrazac  
Suppléant



**Christian Laguyonie**  
Savignac Lédrier  
Titulaire



**Serge Ceyrat**  
Savignac Lédrier  
Titulaire

# Les domaines d'intervention de la Communauté de Communes au quotidien



## ENFANCE, JEUNESSE ET FAMILLE

- ◆ Relais petite enfance (RPE)
- ◆ Lieu d'accueil enfants parents (LAEP)
- ◆ Accueils de loisirs



## ACTION SOCIALE

Centre intercommunal d'action sociale (CIAS).

- ◆ Aide à domicile
- ◆ Aide sociale
- ◆ Banque Alimentaire
- ◆ Résidence autonomie
- ◆ Domiciliation

## CULTURE

- ◆ Réseau de médiathèques
- ◆ Saison culturelle

CULTURE



## AMÉNAGEMENT DU TERRITOIRE

- ◆ Schéma de Cohérence Territoriale (SCoT)
- ◆ Plan Local d'Urbanisme Intercommunal (PLUi)



## ECONOMIE, HABITAT ET MOBILITÉ

- ◆ Soutien aux entreprises, commerçants et porteurs de projets
- ◆ Promotion du tourisme (Office de Tourisme Naturellement Périgord®)
- ◆ Gestion de zones d'activités
- ◆ Politique d'amélioration de l'habitat
- ◆ Location de logements intercommunaux
- ◆ Mobilité

## SERVICES TECHNIQUES ET ENVIRONNEMENT

- ◆ Voirie
- ◆ Suivi des travaux
- ◆ Entretien et maintenance
- ◆ Assainissement collectif et non collectif
- ◆ Transition écologique (PCAET - Plan Climat Action Energie)
- ◆ Gestion des milieux aquatiques et prévention des inondations (GEMAPI).  
*Délégation au SMBI*
- ◆ Ordures ménagères.  
*Délégation au SMD3*



## ENFANCE, JEUNESSE, FAMILLE



### LE RPE (RELAIS PETITE ENFANCE) 0/3 ANS

Ce service public gratuit accompagne les parents qui cherchent un mode de garde. Il les accompagne aussi dans leur rôle de parents/employeurs quand ils choisissent de faire garder leur enfant par un(e) assistant(e) maternel(le).

Relais Petite Enfance "L'Isle aux enfants"  
53 bis rue Général Lamy 24800 Thiviers  
05 53 52 34 85 / 06 27 52 05 54  
[rpelisleauxenfants@gmail.com](mailto:rpelisleauxenfants@gmail.com)

### LE LAEP (LIEU D'ACCUEIL ENFANTS PARENTS) 0/6 ANS

Le LAEP est un lieu itinérant (Cherveix-Cubas - Cubjac - Lanouaille).  
Gratuit - anonyme - sans inscription.  
C'est un espace convivial pour jouer, échanger, partager.

Il est animé par des agents du service enfance jeunesse.

Plus d'infos au 06.37.81.51.62  
[laep@ccilap.fr](mailto:laep@ccilap.fr)

### LES ACCUEILS DE LOISIRS 3 ANS ET +

Les Accueils Collectifs de Mineurs (ACM) de la communauté de communes accueillent vos enfants à partir de 2 ans et demi (si ils sont scolarisés), les mercredis et pendant les vacances scolaires.

Accueils de loisirs  
ACM de Lanouaille / 2 rue de la Durantie,  
24270 Lanouaille  
06.80.96.68.63 / [enfance@ccilap.fr](mailto:enfance@ccilap.fr)

ACM de Payzac / 6 rue des écoles,  
24270 Payzac  
06.80.96.68.63 / [enfance@ccilap.fr](mailto:enfance@ccilap.fr)

ACM de St Médard d'Excideuil / 20 Rue du Forum, Le Chateau,  
24160 St Médard d'Excideuil  
06.07.03.42.53 / [enfance@ccilap.fr](mailto:enfance@ccilap.fr)

### LA JEUNESSE 12/25 ANS

**Objectif BAFA : une aide au financement du BAFA**

La CCILAP propose de prendre en charge le coût du 1er stage de formation générale théorique du BAFA, dans la limite du coût du stage plafonné à 700€. Places réservées aux jeunes âgés de 16 à 20 ans.

Informations : 06 80 96 68 63 ou  
[enfance@ccilap.fr](mailto:enfance@ccilap.fr)

**ACES : Aide communautaire aux études supérieures**

**Besoin d'aide pour tes études ?**

L'ACES est un soutien financier apporté par la CCILAP aux étudiants de son territoire dont le niveau de ressources personnelles et/ou familiales est reconnu insuffisant au regard de leurs charges. Elle est attribuée individuellement et renouvelable chaque année sous conditions.

**Service jeunesse :**  
05 53 62 82 03 / [aces@ccilap.fr](mailto:aces@ccilap.fr)



# Les services à votre disposition



## ACTION SOCIALE

### CENTRE INTERCOMMUNAL D'ACTION SOCIALE (CIAS ILAP) :

Le CIAS ILAP est un ensemble de services à votre disposition pour vous aider et vous accompagner chez vous, et pour vous héberger, si besoin, à la résidence autonomie La Prade.

- **Offre à domicile** : Pour toute personne âgée ou en situation de handicap.

- Entretien (logement, linge, vêtements),
- Courses,
- Préparation et aide aux repas,
- Toilette et habillage,
- Aide au lever et au coucher,
- Relais aidant / lien social,
- Conseil et aide pour des démarches administratives simples.

- **Action sociale** : Aide alimentaire, financière.

- **Domiciliation**

Contact : 05 53 62 92 66 / [cias@ccilap.fr](mailto:cias@ccilap.fr)

## La résidence autonomie La Prade

**29 Pavillons de plain-pied sont proposés à la location, au pied du château d'Excideuil.**

Ce sont des **studios lumineux** type 1 bis de 30m<sup>2</sup> habitables, avec un cellier extérieur.

Le logement est composé d'une petite cuisine avec placard sous l'évier, réfrigérateur, plaques chauffantes, salle de bain avec douche et WC, salon salle à manger avec une alcôve pour la chambre, et un petit jardin.

### Les services :

- Restaurant,
- Blanchisserie en partenariat avec l'ESAT de Clairvivre,
- Activités (musique, activités créatives, esthéticienne, gym douce...).



### LES MÉDIATHÈQUES



Cherveix-Cubas



Cubjac



Lanouaille



Payzac

... Et bientôt Excideuil.

Un réseau à votre disposition pour lire et emprunter des livres, des BD, des DVD, des jeux... mais pas que !

Les médiathèques sont avant tout des lieux de vie et de partage.

On s'y retrouve pour papoter, se détendre, boire un thé, jouer, participer à des ateliers, des animations, voir des expositions...

Le saviez-vous ?



L'entrée est libre, l'inscription est gratuite, même pour les personnes qui sont en vacances chez nous.

Les tisaneries sont en libre-service.

Alors n'hésitez pas à y faire un tour !

Entrée Libre

#### Médiathèque de Cherveix Cubas

(299 Route des écoles - 05 53 42 50 52)

- Mardi : 14h00-17h00
- Mercredi : 10h00-12h30 / 14h00-18h00
- Vendredi : 15h00-18h00
- Samedi : 10h00-12h30



#### Médiathèque de Payzac

(3 place Jean-Pierre Timbaud - 05 53 62 54 77)

- Mardi : 14h00-17h00
- Mercredi : 10h00-12h30 / 14h00-18h00
- Vendredi : 15h00-18h00
- Samedi : 10h00-12h30

#### Médiathèque de Cubjac

(Place du 19 mars - 05 53 09 14 42)

- Mardi : 14h00-17h00
- Mercredi : 10h00-12h30 / 14h00-18h00
- Vendredi : 10h-12h30 / 15h00-18h00
- Samedi : 10h00-12h30



Suivez l'actualité des médiathèques sur Facebook : «Actualités des médiathèques Ccilap»

Livres  
BD  
DVD  
Jeux

#### Médiathèque de Lanouaille

(8 rue du Limousin - 05 53 52 65 65)

- Mardi : 14h00-17h00
- Mercredi : 10h00-12h30 / 14h00-18h00
- Vendredi : 14h00-18h00
- Samedi : 10h00-12h30 / 14h00-16h00





## SERVICES TECHNIQUES ET ENVIRONNEMENT



### ASSAINISSEMENT COLLECTIF

Raccordement au tout-à-l'égout.

Contact : 05 53 55 31 32  
[assainissement@ccilap.fr](mailto:assainissement@ccilap.fr)



### ASSAINISSEMENT NON COLLECTIF

Contrôle de conformité, conseil.

Contact :  
Secteur Nord et Sud :  
Léa Lummaux 05.53.55.31.32  
Secteur Nord :  
Jean-Baptiste Amail 05.53.55.31.32  
Secteur Sud :  
Rémi Farges 05.53.62.82.00

[assainissement@ccilap.fr](mailto:assainissement@ccilap.fr)

## URBANISME : LE SERVICE MUTUALISÉ

Vous avez un projet de construction, de rénovation ou de travaux ?

- Quelles règles s'imposent à votre projet ?
- Votre projet nécessite-t-il un permis de construire ?
- Devez-vous déposer un certificat d'urbanisme ?

**Autant de questions auxquelles répondent les agents du service instructeur mutualisé :** une équipe de 5 agents au service des habitants et des élus des territoires des Communautés de communes Isle Loue Auvézère en Périgord, Périgord-Limousin, et Périgord Nontronnais.

**La majorité des réponses sont apportées par téléphone ou par mail :** 05 53 35 68 08  
[urbanisme@perigord-limousin.fr](mailto:urbanisme@perigord-limousin.fr)

Vous pouvez également prendre rendez-vous si besoin, et les agents peuvent effectuer une visite sur le terrain.

## ECONOMIE, HABITAT ET MOBILITÉ



### ECONOMIE

Soutien aux entreprises, commerçants et porteurs de projets.

Emmanuel Mazeau du Pays Périgord Vert, et Laure Bouteaud de la CCILAP, sont à votre disposition pour toute information ou recherche de solutions à vos difficultés. N'hésitez pas à les contacter.

Contacts :  
Emmanuel Mazeau : 07.72.45.02.36  
[emmanuel.mazeau@perigord-vert.com](mailto:emmanuel.mazeau@perigord-vert.com)  
Laure Bouteaud : 06.77.12.96.17  
[l.bouteaud@ccilap.fr](mailto:l.bouteaud@ccilap.fr)

### HABITAT



Politique d'amélioration de l'habitat qui permet de bénéficier d'aides pour améliorer son logement.

Contact : Happy Habitat 05.33.12.01.17  
[contact@happyhabitat.fr](mailto:contact@happyhabitat.fr)

Location de logements intercommunaux.  
Contact : 05 53 55 31 32



### MOBILITÉ

Plateforme de covoiturage  
Covoit'Modalis.

<https://nouvelle-aquitaine-mobilites.fr/projets/covoiturage>

# Le budget 2026

## RESSOURCES : 6.5 MILLIONS

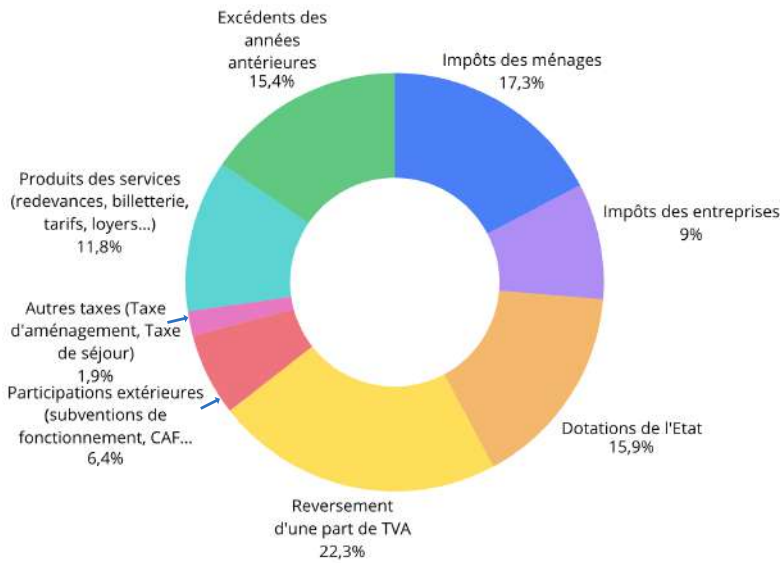

**MAISON MÉDICALE DE LANOUAILLE :**  
Conformément aux engagements pris dès l'origine du projet, l'année 2026 verra la concrétisation de la vente de la Maison Médicale de Lanouaille à 3 professionnelles de santé qui y exercent. Le produit de la vente permettra de solder l'emprunt contracté pour réaliser les travaux.

## DÉPENSES DE FONCTIONNEMENT : 5 MILLIONS

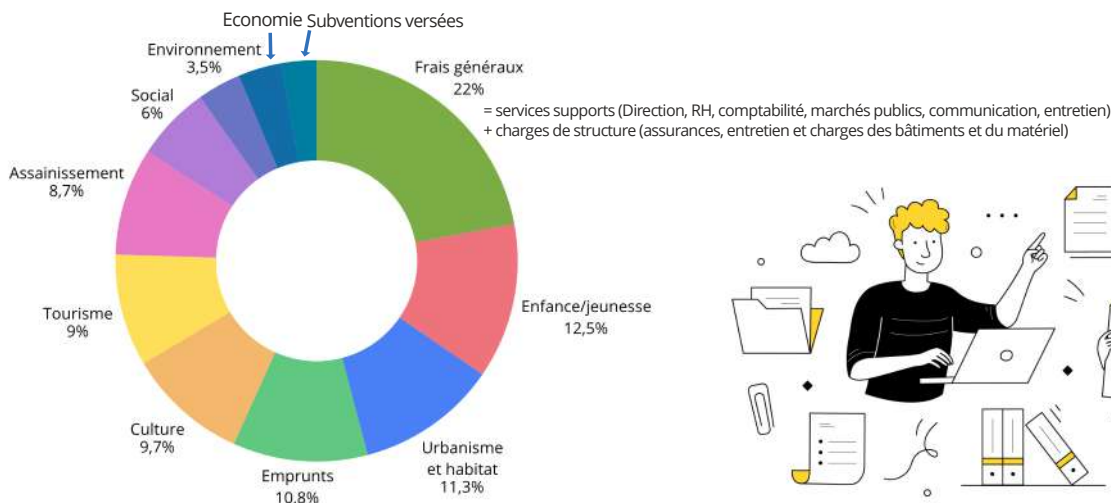

## INVESTISSEMENTS

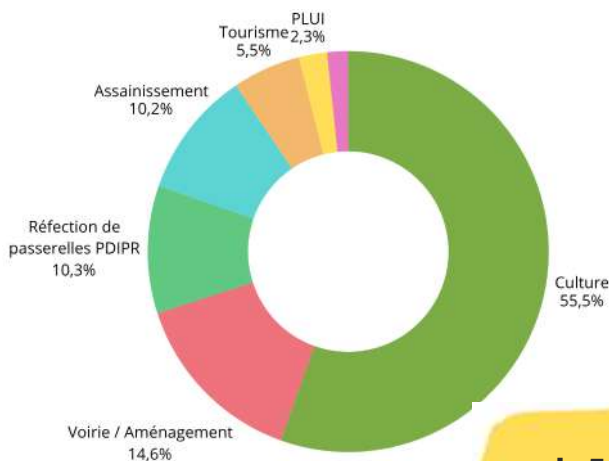

**CULTURE :** plus de 2.5 millions d'euros sont investis pour la création du Pôle Culture à Excideuil, qui regroupera une médiathèque de plus de 500m<sup>2</sup>, une salle de projection, et une salle d'animation de 120 places. L'ouverture au public est prévue dans le courant du premier semestre 2027.

**+ de 5 millions d'euros d'investissements prévus au budget 2026.  
+ de 3 millions d'euros de subventions attendues.**

Les infos et alertes de la Communauté de communes sont sur **PanneauPocket**



GRATUIT  
ANONYME  
SANS PUBLICITÉ

Ou flashez directement le QR Code ! 

## La CCILAP à portée De main avec Panneau Pocket !

Nous avons choisi d'adopter PanneauPocket au sein de la Communauté de communes afin de vous informer des actualités locales, des événements à venir, des alertes de sécurité, des travaux en cours, etc...

Cette application vous permet de consulter également les informations des communes environnantes et d'accéder à l'agenda du territoire, pour pouvoir profiter des événements de la vie locale.

Si ce n'est pas déjà fait, téléchargez dès maintenant PanneauPocket et restez connectés ! **L'application est gratuite et respecte votre vie privée.** Aucune donnée personnelle n'est requise.

1. **Rendez-vous sur votre store :**
  - App Store : <https://urlz.fr/g5rK>
  - Play Store : <https://urlz.fr/g5rJ>
  - AppGallery : <https://urlz.fr/iuvt>



2. Recherchez "PanneauPocket" dans la barre de recherche puis cliquez sur "Télécharger" ou "Installer".

3. Une fois l'application téléchargée, recherchez « CC Isle-Loue-Auvézère en Périgord 24270 » et ajoutez-la en favori pour recevoir toutes nos informations et alertes.

Si vous n'avez pas de smartphone, toutes les informations PanneauPocket sont aussi accessibles sur votre ordinateur. Rendez-vous sur [app.panneaupocket.com](http://app.panneaupocket.com) et recherchez la Communauté de communes.

**À bientôt sur PanneauPocket !**

## Le chèque, un moyen de paiement bientôt obsolète



Le ministère de l'Action et des Comptes publics met fin progressivement à l'encaissement des recettes publiques par chèque, dont l'usage a chuté de 72 % en dix ans, et qui présente des risques élevés de fraude et de coûts de traitement (2,50 € par chèque).

Les centres de traitement seront fermés en 2027, et les paiements seront orientés vers des solutions dématérialisées comme PayFiP (prélèvements, virements simplifiés, cartes bancaires), le prélèvement automatique pour les paiements récurrents, ou le paiement en proximité chez les buralistes.

La DDFiP de la Dordogne accompagne les usagers dans cette transition et propose une carte interactive des 205 **points d'accueil** \* du département pour faciliter les démarches.

Consulter la carte : <https://www.impots.gouv.fr/carte-interactive#/>

\* P18 : **Se faire aider dans les démarches administratives sur le territoire (Espaces France Service, Conseillers Numériques, Connect'E Bus).**



# Famille

## LE LAEP EST ITINÉRANT

Le LAEP - Lieu d'Accueil Enfant Parent - a repris du service et ses permanences se font désormais dans les médiathèques du territoire (Lanouaille, Cubjac et Cherveix-Cubas).

Le LAEP s'adresse aux enfants de 0 à 6 ans et à leurs parents (ou adultes accompagnants).

**Gratuit – Anonyme - Sans inscription**

C'est un espace convivial pour jouer, échanger, partager. Il est animé par Laura, Amandine, Leïla et Ornella.

Informations : 06.37.81.51.62 / [laep@ccilap.fr](mailto:laep@ccilap.fr)



Communauté de communes  
Isle Loue Auvézère  
En Périgord

## Avis aux Futurs Etudiants

Besoin d'une aide  
financière pour  
tes études ?

LA COMMUNAUTÉ DE  
COMMUNES EST LÀ !

Renseigne-toi    
05 53 55 31 32 / [aces@ccilap.fr](mailto:aces@ccilap.fr)

# Jeunesse

## AIDE COMMUNAUTAIRE AUX ÉTUDES SUPÉRIEURES

L'aide Communautaire aux Études Supérieures (ACES) est un soutien financier apporté par la CCILAP aux étudiants de son territoire dont le niveau de ressources personnelles et/ou familiales est reconnu insuffisant au regard de leurs charges.

Elle est attribuée individuellement et renouvelable chaque année sous conditions :

- Être ou avoir été scolarisé(e) dans un établissement du secondaire sur le territoire de la CCILAP (Cité scolaire Giraut de Borneil et Lycée Professionnel de Chardeuil),
- Avoir son domicile familial et fiscal sur une des communes de la CCILAP,
- Avoir formulé des vœux d'inscription sur un cursus de formation post bac,
- Avoir des ressources financières insuffisantes pour pouvoir suivre les études visées.

### Informations :

- auprès de son établissement scolaire,
- auprès de la Communauté de Communes : 05 53 55 31 32  
[aces@ccilap.fr](mailto:aces@ccilap.fr) / [www.ccilap.fr](http://www.ccilap.fr)

## Habitat

### SERVICE PUBLIC DE L'HABITAT DORDOGNE PÉRIGORD

Le dispositif « Happy Habitat » change de modalités et intègre un dispositif plus vaste en lien avec le Conseil Départemental de la Dordogne.

Le Service Public de l'Habitat Dordogne Périgord, dans lequel s'intègre Happy Habitat, comprend l'ADIL (Association Départementale d'Information sur le Logement), le CAUE (Conseil d'architecture, d'urbanisme et de l'environnement), et SOLIHA (Solidaires Pour l'Habitat).

Concrètement, cela signifie plus d'organismes qui répondent à tout type de questions (juridiques, sociales, techniques, financières) concernant l'adaptation du logement pour le maintien à domicile, la rénovation de l'habitat, le logement indigne, les copropriétés, pour :

- réduire les factures énergétiques
- améliorer le confort de vie
- accéder à des aides financières
- contribuer à la transition énergétique.

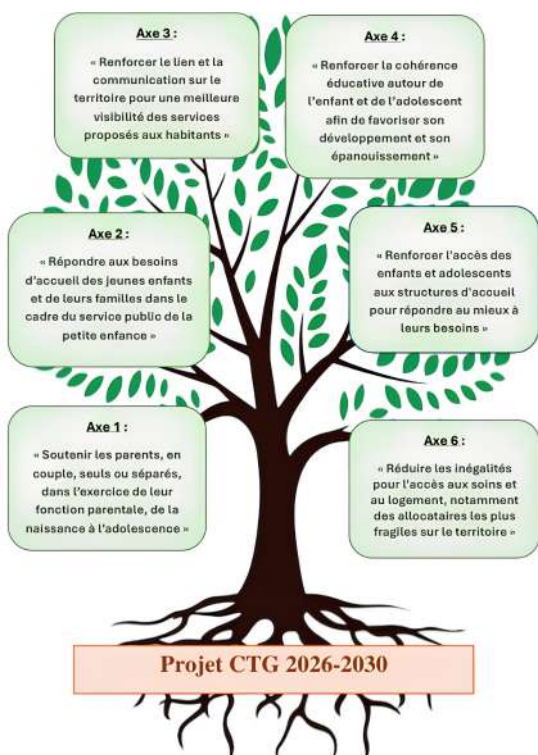

Afin de mieux connaître ce dispositif qui sera animé par SOLIHA Terres Océan, des réunions, animations et communications seront organisées dès le mois de juin.

Plus d'infos sur : <https://happyhabitat.fr/>

Facebook : <https://www.facebook.com/Happy-Habitat-2053684168260990/>

Instagram : à venir

Contact : Vincent Létiche 05.53.62.82.01

## Convention Territoriale Globale (CTG)

En début d'année 2026, les communes du territoire ont signé avec la Caisse d'Allocation Familiale (CAF) une CTG.

Cette convention achève une année de réflexions et de rencontres au sein du territoire pour bâtir un projet social.

Ce projet repose sur 6 axes qui seront déclinés en actions durant les 5 ans à venir.

Contact : Ornella Marinangeli 05.53.62.82.03 / 06.37.81.51.62.

# Parlons en



Se faire aider  
pour les  
démarches  
administratives,  
C'est possible.



## Les conseillers numériques

Accompagnement individuel / formations en groupe. Pour vos 1<sup>ers</sup> pas ou pour vous perfectionner.

**La Poste d'Excideuil** (Place Bugeaud)  
Permanences Conseiller Numérique :  
Du mardi au vendredi : 9h00-12h00 / 14h00-16h30  
Samedi de 9h00-12h00  
06 81 68 98 34 / [didier.houdin@laposte.fr](mailto:didier.houdin@laposte.fr)

.....

**Conseillère numérique Anne-Sophie Hannington**  
Sur rendez-vous : 06 14 29 46 77.

Elle intervient dans les structures suivantes :

- **St Médard d'Excideuil** (Espace numérique « Le Colibri » - 22 rue du forum)  
Jeudi et vendredi : 9h00-12h00 / 14h00-16h30
- **Cherveix-Cubas** (Médiathèque intercommunale 299 Rte des écoles)  
2<sup>ème</sup> et 4<sup>ème</sup> mardi du mois : 14h00-16h30
- **Cubjac** (Médiathèque intercommunale 55 place du 19 mars)  
1<sup>er</sup> et 3<sup>ème</sup> mardi du mois : 14h00-16h30
- **Lanouaille :**  
Mairie – 3 Pl. Thomas Robert Bugeaud : 9h00 - 12h30  
Médiathèque intercommunale – 8 rue du Limousin : 14h00 - 16h30. 1<sup>er</sup> et 3<sup>ème</sup> mercredi du mois.
- **Payzac :**  
Espace numérique – 4 Pl de la poste / 9h00 à 12h30  
Médiathèque intercommunale – Place Jean- Pierre Timbaud / 14h00 à 16h30  
2<sup>ème</sup> et 4<sup>ème</sup> mercredi du mois



## Les espaces France Services

**La poste de Lanouaille** (9, Place de la Fontaine Bugeaud)  
Du mardi au vendredi : 9h30-12h30 / 14h00-16h30  
Samedi : 9h00-12h00  
05 53 55 32 36 / [lanouaille@france-services.gouv.fr](mailto:lanouaille@france-services.gouv.fr)

**La mairie de Salagnac - Clairvivre** (Place Albert Delsuc, Cité de Clairvivre - Salagnac)  
Lundi : 8h30-11h00 / 14h30-17h30  
Mardi : 8h30-11h00 / 14h30-17h30  
Mercredi : 8h30-11h00 / 15h00-18h00  
Jeudi : 8h30-11h00 / 14h30-17h30  
Vendredi : 9h00-11h00  
09 67 16 48 85 (appel non surtaxé)  
[franceservices.salagnacclairvivre@outlook.fr](mailto:franceservices.salagnacclairvivre@outlook.fr)

## Le Connect'E Bus

Le connect'e-bus propose un espace numérique (équipé de matériel informatique et d'une connexion internet). Il est animé par un conseiller numérique.



Il vient au plus près de chez vous (**Génis et Salagnac**) pour vous aider dans vos démarches quotidiennes :

- Envoyer ou recevoir des mails
- Se familiariser avec les équipements numériques
- Installer et utiliser des applications sur téléphone
- Naviguer sur internet
- Savoir utiliser les sites internet des services publics

05 33 09 36 72  
Planning de présence du connect'e-bus disponible auprès de votre mairie ou sur le site internet : <https://www.udaf24.fr/connect-ebus/>  
Facebook : [udaf24](https://www.facebook.com/udaf24)

## Le saviez-vous ?

Les médiathèques de la CCILAP mettent à votre disposition des postes informatiques, et un accès à internet.  
Vous pouvez aussi y imprimer des documents.

# La saison estivale

[www.naturellementperigord.fr](http://www.naturellementperigord.fr)

## L'ÉTÉ ACTIF

**Découvrez des activités à couper le souffle durant tout l'été sur notre territoire !**

VTT à assistance électrique, spéléologie, canoë nocturne, tir à l'arc à cheval, orpaillage en rivière, kayak en eaux vives... Toutes ces activités et bien d'autres encore sont accessibles aux enfants et aux adultes, et sont encadrées par des professionnels ! Le tout à des prix tout doux, alors n'hésitez pas à vous renseigner et à vous inscrire auprès de l'office de tourisme Naturellement Périgord® à Excideuil et Lanouaille (05 53 52 29 79 / 05 53 62 17 82).

## LES ATELIERS DE LA PAPETERIE DE VAUX

**Durant l'été, la Papeterie de Vaux anime des ateliers créatifs pour les grands et les petits, et il y a l'embarras du choix !**

Fabrication de papier à partir de 3 ans, ateliers de linogravure, réalisation de cyanotypes avec les végétaux locaux, techniques de sérigraphie pour réaliser un sac de toile et une affiche... Après un beau moment créatif en famille ou entre amis, vous repartirez avec vos créations qui décoreront la chambre des enfants ou le salon !

Renseignements et réservation à la Papeterie de Vaux au 05 53 62 50 06.



## Contacts :

Bureau d'Excideuil 05 53 52 29 79  
Bureau de Lanouaille 05 53 62 17 82  
[tourisme@naturellementperigord.fr](mailto:tourisme@naturellementperigord.fr)  
[www.naturellementperigord.fr](http://www.naturellementperigord.fr)

# LE ROI D'ARAUCANIE À LA FORGE LE 28 JUILLET À 21H00

La troupe théâtrale des Compagnons d'Ulysse, que l'on ne présente plus, interprétera à la forge de Savignac-Lédrier une pièce sur le Roi d'Araucanie.

Emmenés par un enfant du pays, Jean-Baptiste Siaussat, les comédiens vous feront découvrir la vie hors norme d'Antoine de Tounnens, Périgourdin parti chercher l'aventure en Amérique du Sud et qui devint roi des Mapuches.

**Rendez-vous à la forge de Savignac-Lédrier à 21h.** Tarif plein : 10€ ; tarif réduit : 5€ ; gratuit pour les moins de 12 ans. Réservation au 05 53 52 29 79.



## LE CINÉMA DE PLEIN AIR

Profitez du cinéma en plein air sur notre territoire !

**Lieu :** Excideuil (Château ou EHPAD),  
**Heure :** 22h00 (21h30 à partir du 14/08). En cas d'intempérie, repli à la salle du château.

**Tarifs :** Plein tarif : 7€ / Tarif réduit (moins de 18 ans, demandeurs d'emploi) : 5€,  
Achat des places : sur le site ou l'appli Ciné Passion (Apple ou Android) / sur place.

**Mercredi 08 juillet (EHPAD)**

*En Fanfare*

**Mercredi 22 juillet (Château)**

*Dragons*

**Mardi 28 juillet (Château)**

*Elio*

**Mercredi 05 août (Château)**

*Jurassic World Renaissance*

**Mercredi 12 août (Château)**

*Les Bad Guys 2*



Scannez-moi



## CYCLISME



La Communauté de Communes renouvelle son engagement à La Périgord Ladies et au Tour du Limousin 2026.

**Périgord Ladies :**

Le départ de la 8ème édition sera donné de la Base de Loisirs de Rouffiac **samedi 18 juillet**.

**Tour du Limousin :**

L'arrivée de la deuxième étape est prévue à Lanouaille **mercredi 19 août**.

<https://tourdulimousin.com/>



## MNOP TOUR

Le festival revient sur le territoire !

**FRANK GOLDWASSER**

Judi 02 juillet à 20h30 à la Papeterie de Vaux à Payzac.

Avec le soutien financier de la CCILAP.

**GRATUIT**



## J'ai trouvé mon île - bolide Z



BOLIDE Z.4 GRINDAVIK; ISLANDE (29.09.2025)

### EXPOSITION PIOT LAURENT DIT LO-RENZO

MÉDIATHÈQUE INTERCOMMUNALE DE LANOUILLE  
DU VENDREDI 10 JUILLET AU VENDREDI  
28 AOÛT 2026

VERNISSAGE VENDREDI 10 JUILLET À 18  
HEURES

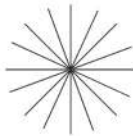

[HTTPS://LO-RENZO-  
JAITROUVEONILE.BLOGSPOT.COM/](https://lo-renzo-jaitrouvemobile.blogspot.com/)



https://lo-renzo-jaitrouvemobile.blogspot.com/

## EXPO PHOTOS

YRIEIX DELAUNAY

*Modèles natures, modèles réduits*

Du 1er au 31 juillet 2026

MEDIATHEQUE INTERCOMMUNALE DE PAYZAC



### ATELIER LE 15 JUILLET / 15H

METTRE EN SCÈNE DES  
FIGURINES POUR LA PHOTO.

SUR INSCRIPTION :  
05 53 62 54 77  
[MEDIATHEQUES@CCILAP.FR](mailto:MEDIATHEQUES@CCILAP.FR)

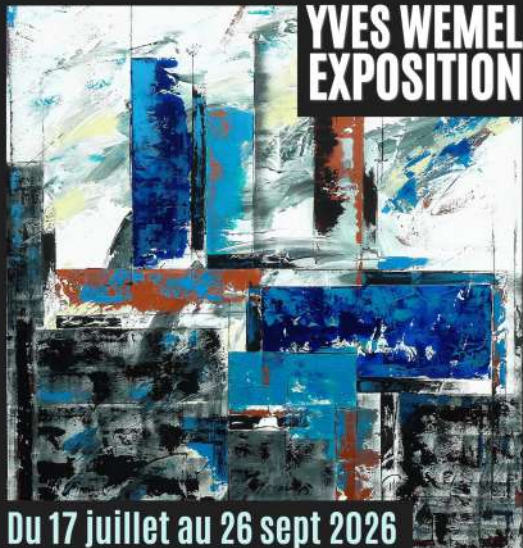

## YVES WEMEL EXPOSITION

Du 17 juillet au 26 sept 2026

Vernissage le 17 juillet à  
18h30

MÉDIATHÈQUE DE CHERVEIX-CUBAS

Entrée libre et gratuite.  
Mardi : 14h00-17h00  
Mercredi : 10h00-12h30 / 14h00-18h00  
Vendredi : 15h00-18h00  
Samedi : 10h00-12h30

299 Route des écoles - 05 53 42 50 52



## EXPO SITION

BENOÎT ROCHER

du 4 au  
29 août  
2026



MÉDIATHÈQUE  
DE CUBJAC

29 place du 19 mars  
05 53 61 14 42 / [mediatheque@cubjac.fr](mailto:mediatheque@cubjac.fr)

Vernissage vendredi 7 août à 17h

Atelier mercredi 9 août (réaliser une composition paysagère avec  
son téléphone portable)



Jimmy Morand

Vice-Président en charge de la culture

# LES ACCUEILS DE LOISIRS

## VISITE DE CHÂTEAUX, THÉÂTRE, COSTUMES... L'ÉTÉ SERA MÉDIEVAL DANS LES ACCUEILS DE LOISIRS !



+ D'INFORMATIONS PAR ICI !



# LES SÉJOURS



Commune de communes  
Puy du Fou  
En Périgord

### SÉJOUR PUY DU FOU

Du 08 au 10 juillet 2026  
3 jours / 2 nuits

6-8 ans -> 24 places  
11-14 ans -> 8 places

Inscription du 01 juin au 03 juillet 2026  
Réunion d'information le lundi 29 juin 2026 à 18h30 à l'ALSH de St Médard d'Excideuil

Renseignements et réservation  
06.07.03.42.53 (ALSH St Médard)  
06.80.96.68.63 (ALSH Payzac)  
enfance@ccilap.fr

Commune de communes  
SÉJOUR  
Sport en montagne  
En Périgord

### SÉJOUR Sport en montagne

DU 27 AU 31 JUILLET 2026  
8-14 ANS  
24 PLACES

COLTINE (15170)  
5 JOURS EN PENSION COMPLÈTE  
4 NUITS

↳ Inscription du 01 juin au 03 juillet 2026  
↳ Réunion d'information le 20 juillet 2026

CHAR À VOILE D'ÉTÉ RANDONNÉE

CANI-RANDO

VTT  
VISITE DE FERME  
BAIGNADE...

RENSEIGNEMENTS ET RÉSERVATIONS :  
06.07.03.42.53 (ST MÉDARD D'EXCIDEUIL)  
06.80.96.68.63 (PAYZAC)  
enfance@ccilap.fr



Pierre Sutour  
Vice-Président en charge de l'enfance et de la jeunesse

# LA SAISON CULTURELLE 2026 / 2027 : ENTRE SONORITÉS ACOUSTIQUES ET RYTHMES ÉLECTRISANTS

## EN AVANT PREMIÈRE, LE PROGRAMME :

Juste  
Pour  
Vous  
2025 | 2026

2026  
/  
2027

CC Isle Loue Auvézère  
en Périgord

SAISON CULTURELLE JUSTE POUR VOUS

### VOS RENDEZ-VOUS

01

09/10/2026 - 20H30  
EXCIDEUIL  
(SALLE DU CHÂTEAU)

SO LUNE

DUO CHANT/VIOLONCELLE  
& ELECTRO



02

19/11/2026 - 20H30  
LANOUAILLE  
(MÉDIATHÈQUE)

« MA SŒUR »

SOLO DE CORDES CHANTÉES  
PAR GABRIELLE GONIN,  
VOIX/CONTREBASSE



03

18/12/2026 - 20H30  
(LIEU À DÉFINIR)

CLUB SANDWICH

QUINTET JAZZ



04

12/02/2027 - 20H30  
EXCIDEUIL  
(SALLE DU CHÂTEAU)

MARIA MIRANTE &  
PAUL BEYNET

RÉCITAL LYRIQUE MEZZO-  
SOPRANO/PIANO



05

19/03/2027 - 20H30  
ST JORY LAS BLOUX  
(SALLE DES FÊTES / À  
CONFIRMER)

DIRTY RODEO

CONCERT DEBOUT, EN  
PARTENARIAT AVEC  
L'ASSOCIATION  
ABRACANARGRAS



06

21/05/2027 - 20H30  
CUBJAC AUVÉZÈRE VAL  
D'ANS  
(SALLE DES FÊTES / À  
CONFIRMER)

LOÏS MORGAN  
QUARTET

BLUES/ROCK NEW-ORLEANS





LA SAISON CULTURELLE,  
CE SONT AUSSI DES  
SPECTACLES JEUNESSE À  
DESTINATION DU RPE  
(RELAIS PETITE ENFANCE),  
ET DES ÉCOLES.

INFORMATIONS / RÉSERVATIONS : 05 53 62 46 58  
CULTURE@CCILAP.FR

*Restons en contact*  
AVEC PANNEAU POCKET

CONCEPTION SERVICE COMMUNICATION CCILAP

Cette saison, nous vous invitons à un voyage musical aux multiples facettes, où la tradition rencontre l'expérimentation.

En ouverture, SO LUNE nous propose une fusion audacieuse entre chant et violoncelle, enrichie par des ambiances électroniques qui redéfinissent les codes de la musique contemporaine. Pour une expérience plus intime, Gabrielle Gonin nous offre Ma Sœur, un solo poignant où la contrebasse et les cordes chantées s'entremêlent autour de sa voix unique.

Les amateurs de jazz et de blues ne seront pas en reste avec le Club Sandwich, un quintet qui revisite les standards avec une énergie débordante, et le Lois Morgan Quartet, qui nous transporte directement dans l'atmosphère blues/rock de la Nouvelle-Orléans.

Pour les amateurs de bel canto, le récital Maria Mirante & Paul Beynet promet une soirée lyrique d'exception, mettant en valeur la puissance expressive de la mezzo-soprano accompagnée au piano.

Enfin, le groupe Dirty Rodeo s'invite pour un concert debout rock/métal d'exception. Dans le cadre de notre première « Ptibar », nous avons le plaisir de collaborer avec l'association Abracanargras pour une soirée à la fois intense et conviviale, marquant le lancement de cette nouvelle formule de concert.

Au programme, une diversité artistique pour tous les goûts, dans un cadre chaleureux et engagé. La part belle est faite, cette saison encore, aux artistes locaux.

## Il est en cours de finalisation, N'hésitez-pas à nous contacter en septembre !



**Communauté de Communes  
Isle Loue Auvézère en Périgord**  
8 Rue de la Tuilerie - 24270 PAYZAC  
1 Av. André Audy - 24160 EXCIDEUIL  
contact@ccilap.fr | www.ccilap.fr

**Direction administration générale**  
Coralie Sautier | 05 53 55 31 32  
direction@ccilap.fr

**Direction générale adjointe**  
Myriam Ebrard | 05 53 55 31 32 | m.ebrard@ccilap.fr

**Assistante de Direction**  
Christelle Druillolle | 05 53 55 31 32  
c.druillolle@ccilap.fr

**Communication**  
Frédérique Leymerigie | 05 53 62 46 58  
communication@ccilap.fr

**Comptabilité, secrétariat**  
Cécile Baylet, Amandine Célérier  
05 53 55 31 32 | comptabilite@ccilap.fr

**Paye, Ressources humaines**  
Magali Michaud | 05 53 55 31 32  
rh@ccilap.fr

**Marchés publics**  
Loïc Le Pontois | 05 53 62 82 04  
marchespublics@ccilap.fr

**Urbanisme, habitat**  
Vincent Létiche | 05 53 62 82 01 | v.letiche@ccilap.fr  
economie@ccilap.fr | urbanisme@ccilap.fr

**Chargée de Coopération Convention Territoriale  
Globale**  
Ornella Marinangeli | 05.53.62.82.03  
o.marinangeli@ccilap.fr

**Economie, revitalisation, transition écologique**  
Laure Bouteaud | 06 77 12 96 17  
l.bouteaud@ccilap.fr

**Chargée de mission Transition écologique**  
Lindsay Dubois | 05 53 62 82 01  
l.dubois@ccilap.fr

**Assainissement collectif**  
Myriam Ebrard, Benoît Dufraisse  
05 53 55 31 32 | assainissement@ccilap.fr

**Assainissement non collectif**  
Secteur Sud : Rémi Farges  
05 53 62 82 00  
Secteur Nord : Léa Lummaux, Jean-Baptiste Amail  
05 53 55 22 68  
assainissement@ccilap.fr

**Voirie intramuros et eaux pluviales**  
Léa Lummaux | 05 53 55 31 32  
l.lummaux@ccilap.fr

**Logements intercommunaux**  
Ludovic Desage | 05 53 55 22 24  
technique@ccilap.fr

**Enfance et jeunesse**  
Vincent Létiche | 05 53 62 82 01  
enfancejeunesse@ccilap.fr

**Accueils de loisirs**  
Laura Blondel, Nathan Coustillas, Nelly Dupuy, Emmanuelle Guillout, Amandine Lahousse, Virginie Lallet Van Baelinghem, Leïla Moreno.  
ALSH Lanouaille et Payzac :  
06 80 96 68 63  
ALSH St Médard d'Excideuil :  
06 07 03 42 53  
enfancejeunesse@ccilap.fr

**Jeunesse**  
Gaëtan Mathiez | 05 53 62 82 03  
jeunesse@ccilap.fr

**Lieu d'Accueil Enfants Parents (LAEP)**  
Laura Blondel, Amandine Lahousse, Leïla Moreno  
06 07 03 42 53 | laep@ccilap.fr

**Relais Petite Enfance**  
05 53 52 34 85 | 06 27 52 05 54  
rpelisleauxenfants@gmail.com

**Tourisme**  
Romain Escande | 05 53 62 81 99  
rescande@ccilap.fr  
Anja Vergnon, OT Naturellement Périgord,  
bureau d'Excideuil  
05 53 52 29 79  
Thibaut Meublart, OT Naturellement Périgord,  
bureau de Lanouaille  
05 53 62 17 82  
tourisme@naturellementperigord.fr  
Laurence Chadelaud, Léa Forest, Papeterie  
de Vaux.  
05 53 62 50 06 | papeterie-forge@ccilap.fr

**CIAS**  
05 53 62 92 66 | cias@ccilap.fr  
Direction : Marc Siboude  
Service D'Aide et d'Accompagnement à  
Domicile : Gilles Bonneau (visites à domicile),  
Anaïs Fougeray (plannings) ; Julia Chabut  
(gestion administrative).

Résidence Autonomie : 05 53 55 44 52  
Résidence Autonomie, domiciliation,  
comptabilité : Sylvie Peytour  
Entretien : Jean-Pierre Airault

**Saison culturelle, médiathèques**  
Pascal Binet | 07 86 01 97 68  
p.binet@ccilap.fr  
Nicolas Lamy | 05 53 62 82 02  
n.lamy@ccilap.fr  
Amélie Bouhours, Nathalie Novion, Margot  
Pierret, Antoine Roudier  
05 53 52 65 65 | mediatheques@ccilap.fr

**Partenariats**  
Nicolas Lamy | 05 53 62 82 02  
n.lamy@ccilap.fr

La CCILAP est aussi sur internet  
[www.ccilap.fr](http://www.ccilap.fr)  
[Facebook.com/ccilap.fr](https://www.facebook.com/ccilap.fr)

